Ohjeita turvalliseen sukeltamiseen säännöllistä lääkitystä käytettäessä

Miten sukeltaa turvallisesti ja vastuullisesti, kun käytössä on jokin lääkitys

Sukeltaessa pääsee sisälle uskomattoman hienoon vedenalaiseen maailmaan, joka tarjoaa monenlaisia seikkailuja ja uusia kokemuksia. Sukeltajalla saattaa kuitenkin olla käytössään jokin säännöllinen lääkitys. Mitä hänen tulisi siis tällöin ottaa huomioon? Voiko lääkitys vaikuttaa jollakin tavalla siihen, mitä sukeltajan kehossa tapahtuu paineen vaihdellessa? Voiko lääkitys mahdollisesti peittää sellaisia oireita, jotka ovat merkkinä siitä, että sukelluksen aikana on kehossa tapahtumassa jotain terveydelle vaarallista? Miten tulisi suhtautua niihin terveysongelmiin, joita syntyy käytössä olevan lääkityksen ja omanlaisensa vedenalaisen ympäristön yhteisvaikutuksesta?

Nämä ovat tärkeitä kysymyksiä pohdittavaksi kaikille sukeltajille, joilla on käytössään jokin lääkitys. Lääkitykseen liittyvien riskien ymmärtäminen on avainasemassa, kun mietitään sukellusten turvallisuutta ja myös niiden tarjoamaa nautintoa. Tässä artikkelissa annamme vinkkejä vastuulliseen sukeltamiseen lääkkeiden käytön yhteydessä.

Keskustele lääkärisi kanssa ennen sukellusta

Sukeltamiseen liittyvät vammat ja terveysongelmat ovat harvinaisia, ja useimmilla terveydenhuollon ammattilaisilla ei ole erikoiskoulutusta niiden hoitoon. Lisäksi sukeltajat sukeltavat usein trooppisilla seuduilla, joilla esiintyvät terveysriskit ovat heille tuntemattomia. Erikoissairaanhoitoa on myös usein rajallisesti saatavilla. Näin ollen on sukeltajien omalla vastuulla arvioida riskit ja hankkia tarvittavaa tietoa sekä etsiä ne asiantuntijat, jotka kykenevät auttamaan.

Keskustele terveydenhuollon ammattilaisen kanssa ennen kuin suunnittelet sukellusmatkaa. Kerro nykyisistä lääkkeistäsi ja kysy, miten ne voivat vaikuttaa sukellusturvallisuuteen. Jotkut lääkkeet eivät ole turvallisia silloin, kun paine kasvaa veden alla oleskeltaessa. Myös sukelluksen aikana kohoavat happitasot voivat aiheuttaa yhteisvaikutusta lääkkeiden kanssa. Lääkärisi voi auttaa arvioimaan juuri sinun lääkitykseesi liittyvät riskit.

Lääkärit voivat esimerkiksi säätää annostusta tai ehdottaa vaihtoehtoja, jotka ovat turvallisempia sukeltamisen kannalta. Kerro rehellisesti koko sairaushistoriasi ja se, kuinka paljon sinulla on sukelluskokemusta. Jos lääkkeesi aiheuttaa huimausta tai uneliaisuutta, sukeltaminen ei välttämättä ole turvallista. Lääkärintodistuksen hankkiminen on tärkeä ensiaskel, kun haluat huolehtia itsestäsi.

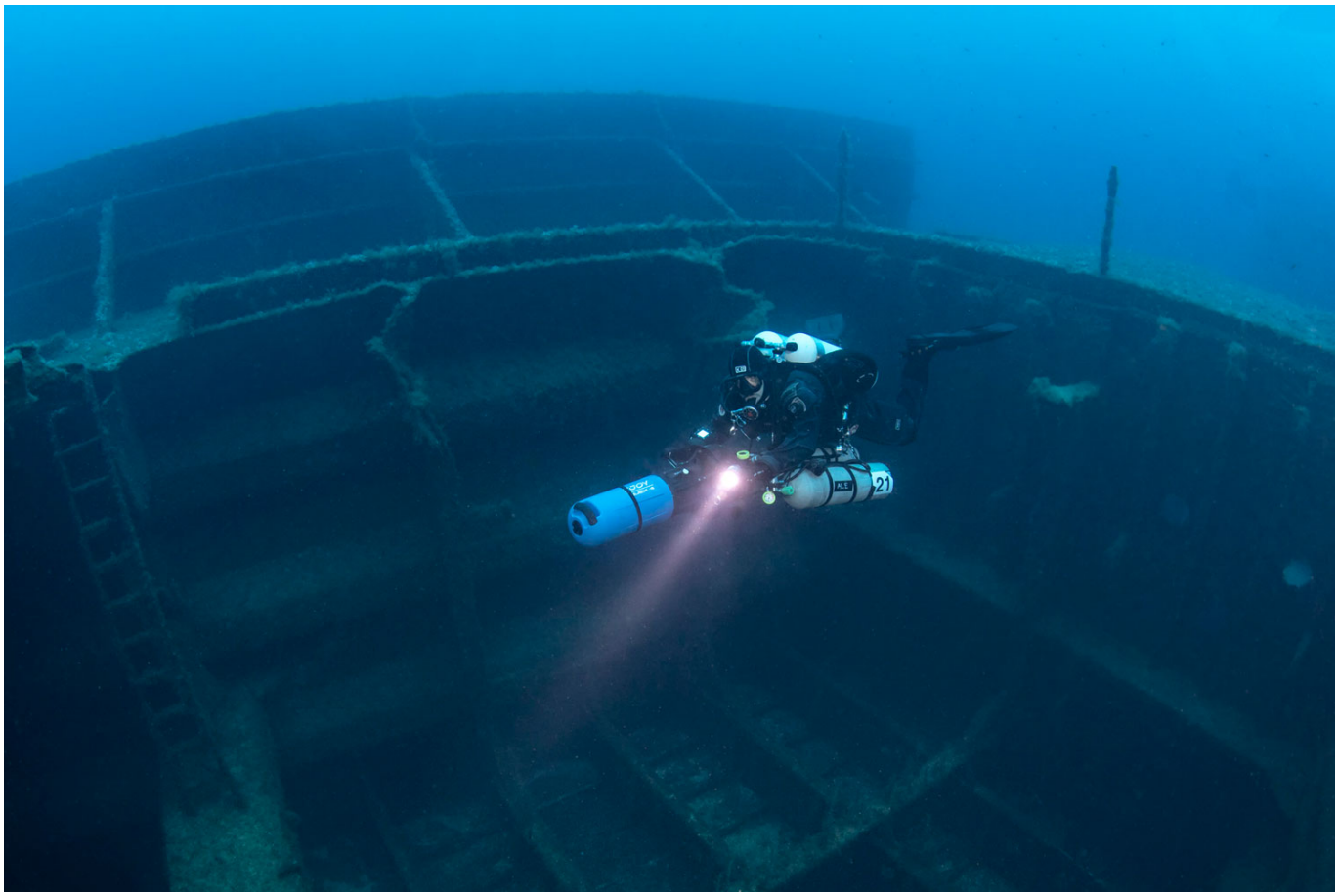

Voiko lääkeannosta säätää ennen sukellusta?

Lääkärit voivat tilapäisesti säätää lääkkeen annostusta ennen sukellusta riskien minimoimiseksi. Annoksen pienentäminen voi auttaa vähentämään mahdollisia sivuvaikutuksia, jotka voisivat heikentää sukellusturvallisuutta. Yksilöllisen lähestymistavan avulla varmistetaan se, että lääkitystä on turvallista käyttää sukellusolosuhteissa. Näin voidaan löytää sopiva tasapaino lääkehoidon tarpeen ja sukelluksen aiheuttamien riskien välillä.

On tärkeää ymmärtää, miten käytössä oleva lääkitys vaikuttaa sukellettaessa

Lääkkeet voivat vaikuttaa kehoon monin eri tavoin sukelluksen aikana. Beetasalpaajat voivat alentaa sykettä ja vaikuttaa fyysiseen suorituskykyyn. Jotkut antihistamiinit ja rauhoittavat lääkkeet aiheuttavat uneliaisuutta tai häiritsevät tasapainoa. Hormonaaliset hoidot voivat joskus aiheuttaa sivuvaikutuksia, jotka heikentävät sukellusturvallisuutta.

Yksi esimerkki tästä ovat progestiinipohjaiset injektoitavat ehkäisyvalmisteet (esim. Depo-Provera). Vaikka ne ovat tehokkaita, niillä voi olla mahdollisia sivuvaikutuksia, jotka voivat herättää huolta. Yksi huolenaihe on luuntiheyden väheneminen pitkäaikaisessa käytössä. Alhaisempi luuntiheys lisää murtumien riskiä esimerkiksi raskaita varusteita käsiteltäessä tai veneen tikkaita kiivettäessä.

Sukeltajien, jotka käyttävät lääkkeitä säännöllisesti, on siksi suositeltavaa käydä perusteellisessa lääkärintarkastuksessa ennen sukeltamista. Heidän on hyvä neuvotella lääkärin kanssa, jotta saataisiin selville, onko lääkityksen suhteen tarpeen tehdä muutoksia.

Seuraa kehosi reaktioita sukelluksen aikana

Seuraa tarkasti, miten kehosi reagoi jokaisen sukelluksen aikana ja sen jälkeen. Pidä yksityiskohtaista sukelluspäiväkirjaa, joka sisältää lääkitykset ja olosuhteet sukelluksella. Kirjaa ylös kaikki epätavalliset oireet, kuten päänsäryt, huimaus tai pahoinvointi sukellusten jälkeen.

Nämä oireet voivat myös johtua lääkkeiden sivuvaikutuksista tai sukellukseen liittyvistä komplikaatioista. Jos koet mitä tahansa epänormaaleja oireita, lopeta sukeltaminen välittömästi. Hakeudu nopeasti lääkärin hoitoon, jotta terveysongelmat eivät pääse pahenemaan.

Säännöllinen seuranta auttaa välttämään vaarallisia tilanteita sukelluksen aikana. Se tukee terveyttä myös pidemmällä aikavälillä ja edistää yleistä turvallisuutta sukelluksilla. Kun muistat olla valppaana, voit nauttia sukelluksista turvallisin ja luottavaisin mielen.



Miten erottaa huimaus merisairaudesta?

Lääkkeiden sivuvaikutusten tai sukelluskomplikaatioiden aiheuttama huimaus voi tuntua voimakkaammalta kuin merisairaus. Merisairaus myös paranee useimmissa tapauksissa nopeammin. Sen lisäksi, että jatkuva huimaus on lääkityksen mahdollinen sivuvaikutus, se voi myös olla merkki vakavasta vammasta, kuten sisäkorvan painevammasta tai sisäkorvan dekompressiotaudista.

Ota terveytesi ja turvallisuus huomioon, kun suunnittelet sukelluksiasi

Muokkaa sukellussuunnitelmasi sellaiseksi, että se vastaa terveydentilaasi ja lääkityksesi aikataulua. Vältä syviä tai pitkiä sukelluksia, jos lääkityksesi vaikuttaa sydämeen tai hengitykseen. Fyysisen suorituskyvyn lisäksi hengityksen ja sykkeen muutokset voivat vaikuttaa myös kaasujen vaihtoon ja alttiuteen sairastua sukeltajantautiin.

Tällaisia lääkkeitä käyttävien sukeltajien on siksi suositeltavaa käyttää hitaampaa nousunopeutta ja tehdä pidempiä turvapysähdyksiä. Huolehdi aina siitä, että sukellusparisi tietää terveydentilastasi ja erityistarpeistasi, jotta hän voi antaa oikeanlaista apua.

Konservatiivisten sukellusprofiilien noudattaminen vähentää stressiä ja fyysistä rasitusta jokaisen sukelluskerran aikana. Huolellinen suunnittelu parantaa turvallisuutta ja mukavuutta aina kun menet veden alle. Valmistautumisen ansiosta sinun on mahdollista nauttia sukelluksista ilman suuria terveyteen liittyviä huolia.

Miten lääkkeet voivat vaikuttaa hengitykseen sukelluksen aikana?

Tietyt lääkkeet, erityisesti hengityselimiin vaikuttavat lääkkeet, voivat vaikeuttaa hengittämistä veden alla. Rauhoittavat lääkkeet ja kipulääkkeet voivat heikentää tai hidastaa hengitystä. Lääkkeiden ja sukellusolosuhteiden yhteisvaikutuksen ymmärtäminen on ratkaisevan tärkeää turvallisen hengitysrytmin ylläpitämiseksi veden alla.



Pidä terveystiedot mukanasi

Pidä sukelluksilla mukana tiedot terveydentilastasi ja luettelo lääkkeistäsi. Ilmoita sukelluksen järjestäjälle etukäteen kaikki tiedot, jotka liittyvät mahdollisiin terveysongelmiin. Pidä mukanasi hätätietokortti tai käytä lääkinnällistä ID-ranneketta.

Tällaiset rannekkeet voivat olla välttämättömiä kroonisista sairauksista tai vakavista allergioista kärsiville. Niiden avulla ensihoitajat saavat nopeasti elintärkeitä terveystietoja, ja ne auttavat hoitajia reagoimaan oikein mahdollisimman pian. Tähän tuotekategoriaan sisältyy erilaisia tuotteita alkaen kaiverretuista metallirannekkeista aina digitaalisiin rannekkeisiin asti, jotka voidaan yhdistää terveyssovelluksiin.

Ovatko digitaaliset terveysrannekkeet tehokkaampia kuin perinteiset?

Digitaaliset terveysrannekkeet tarjoavat lisätoimintoja, kuten synkronoinnin terveyssovellusten kanssa. Tämä mahdollistaa tarkemman käsityksen terveydentilastasi ja lääkityksestäsi. Vaikka perinteiset rannekkeet ovat myös hyvä vaihtoehto, digitaalisten rannekkeiden avulla saadaan vielä tarkempaa tietoa tehokkaasti.

Yhteenveto

Jotta sukeltaminen olisi turvallista säännöllistä lääkitystä käytettäessä, on tärkeää valmistautua hyvin ja tehdä terveyteen liittyvät päätökset oikean tiedon pohjalta. Keskustele avoimesti lääkärisi ja sukelluksen järjestäjän kanssa, jotta ymmärrät mahdolliset riskit ja lääkkeiden aiheuttamat yhteisvaikutukset sukellettaessa. Pidä silmällä vointiasi ennen jokaista sukellusta, sukelluksen aikana ja sen jälkeen. Tee

konservatiiviset sukellussuunnitelmat ja anna kehollesi aikaa sopeutua kunnolla. Lääkinnälliset ID-rannekkeet voivat auttaa ensihoitajia tekemään parempia hoitopäätöksiä.

Hanki ajankohtaista tietoa siitä, miten lääkkeiden tai terveyteen liittyvien ongelmien kanssa tulisi toimia sukellusten yhteydessä. Vastuullisten sukeltajien tulisi asettaa turvallisuus etusijalle, erityisesti silloin, kun krooniset sairaudet tai pitkäaikaiset lääkitykset aiheuttavat lisäriskejä.

Kääntäjä: Marianna Rantanen